

УТВЕРЖДАЮ

Директор ГБОУ ДПО ЦПКС СПб
«Региональный центр оценки качества
образования и информационных
технологий»

Е.В. Михайлова

АИСУ «Параграф»
для образовательных учреждений

Приложение
ИТОГОВЫЕ ОТМЕТКИ

Руководство Пользователя

Санкт-Петербург

2014

В руководстве описывается приложение «Итоговые отметки» входящее в автоматизированную информационную систему управления «Параграф» (далее «Параграф»).

Windows, Microsoft, Windows 95, Windows NT, Word, Excel, Access являются охраняемыми товарными знаками Microsoft Corporation. Все другие товарные знаки являются собственностью соответствующих фирм.

ОГЛАВЛЕНИЕ

Введение.....	4
Работа с приложением	4

Введение

В руководстве приводится описание приложения «Итоговые отметки» (далее «Приложение»). Пользователи, которым следует давать доступ к этому приложению: Администратор, Директор, Завуч.

Работа с приложением

В приложении «Итоговые отметки» реализована возможность просмотра итоговых отметок (четверть, триместр, полугодие, годовая, итоговая, экзамен) в двух вариантах:

- по учащимся;
- по предметам.

А также возможность экспорта полученных данных в MS Excel или OpenOffice.

Запустите клиентскую часть «Параграф»: Пуск – Программы – Параграф – Клиент – Параграф. После ввода Вашего имени и пароля запустите приложение «Итоговые отметки». Откроется главное окно программы:

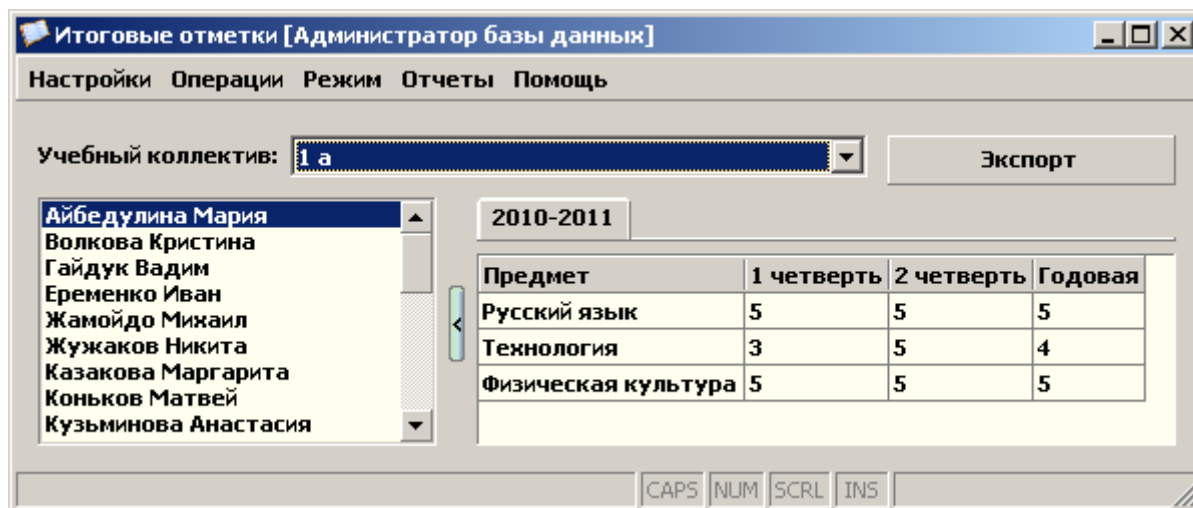

На рисунке представлено отображение итоговых отметок в режиме «по ученикам». Выбрав интересующий нас учебный коллектив, мы получаем в левой части окна список учащихся этого коллектива, а в правой можем видеть итоговые отметки выбранного учащегося. Если учащийся имеет отметки за предыдущие учебные годы, то они будут разделены по закладкам. На рисунке мы видим только одну закладку «2010-2011».

Для перехода в режим «по предметам» необходимо в меню «Режимы» выбрать пункт «Показывать успеваемость по предметам (текущий учебный год)»:

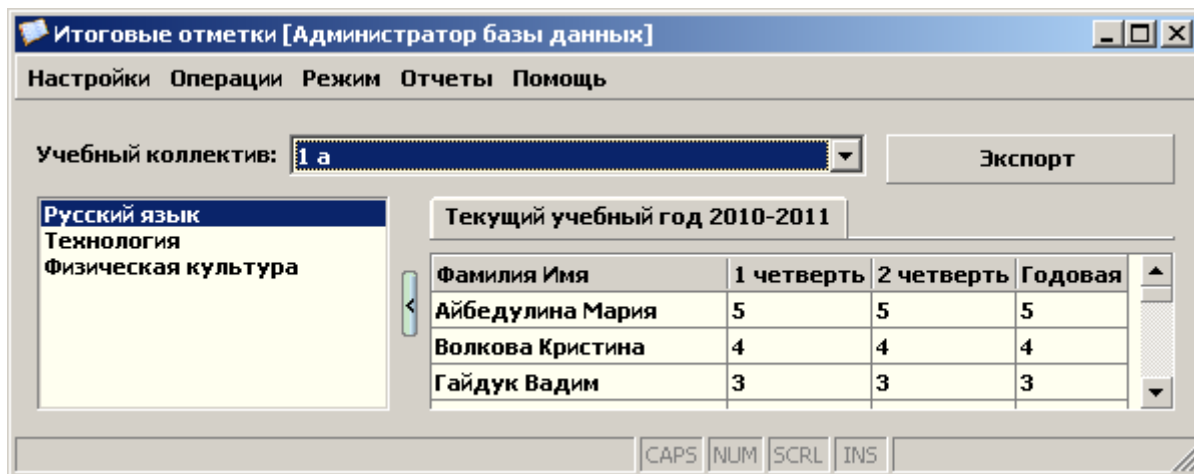

Этот режим может отображать итоговые отметки по предметам только за один текущий учебный год.

Изначально итоговые отметки в приложении будут отсутствовать. Пункт меню «Операции» - «Импорт итоговых отметок из классного журнала» запускает механизм импорта итоговых отметок из классного журнала. Соответственно, эти отметки должны быть заранее введены в приложении «Классный журнал» (см. «Приложение ОУ 17. Классный журнал.doc»).

После выполнения импорта итоговых отметок, импортированные отметки будут передаваться на уровень района и региона (см. «Приложение ОУ 16. Экспорт данных в район.doc»). До выполнения импорта – нет.

Кнопка «Экспорт» выполняет выгрузку представленных на экране данных в MS Excel или Open Office Calc.